Organigramm
St.Gallischer Hilfsverein für gehör- und sprachgeschädigte Kinder und Erwachsene
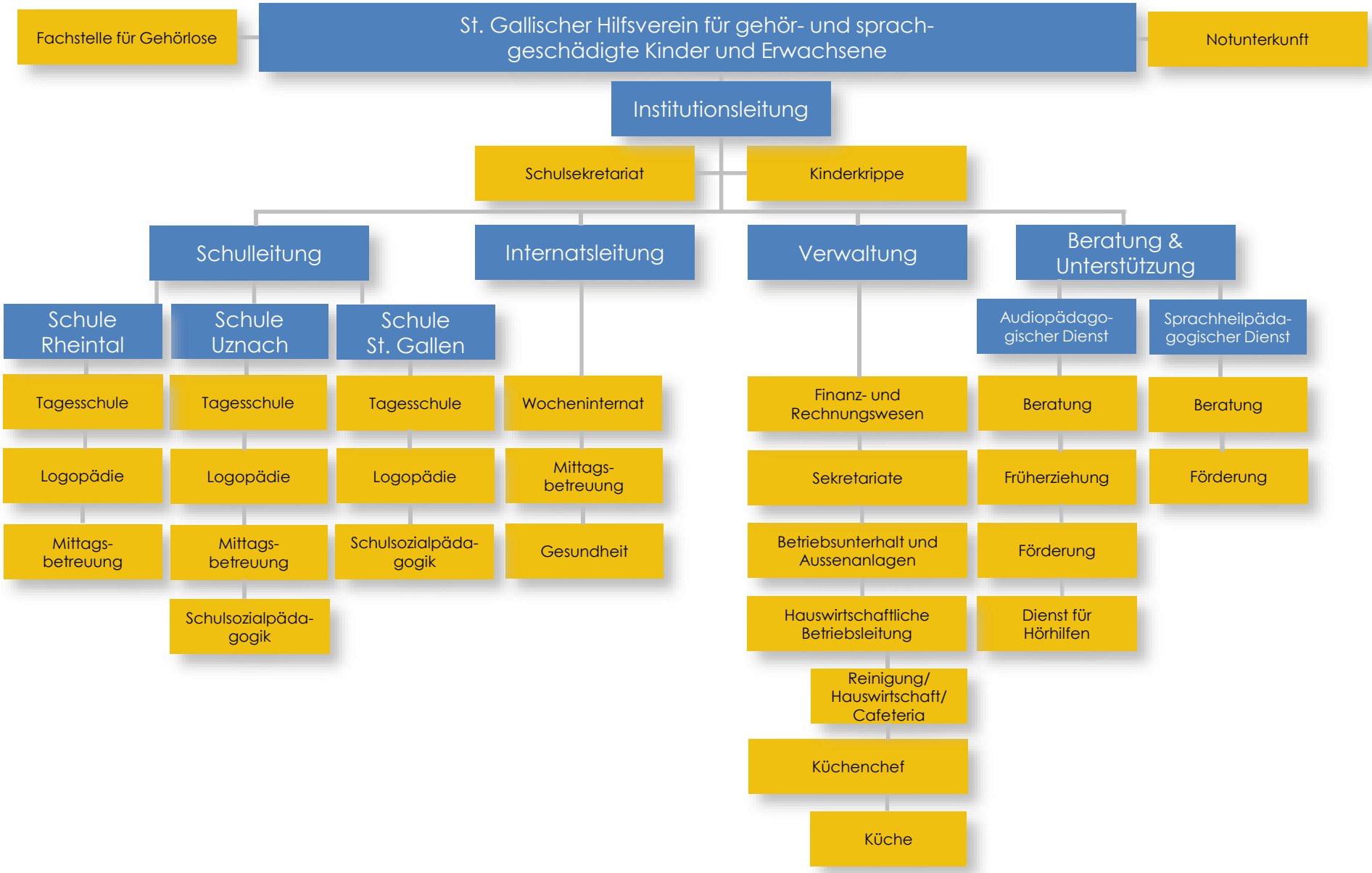
Sprachheilschule St.Gallen